トミナガ通信

〒８１６－０８５１
福岡県春日市昇町７丁目８７番地
TEL 092-589-4878
FAX 092-589-4915

Vol.72
H27.2.25

今回ご紹介する現場は…

熊本市下益城郡美里町 『小筵橋駐車場』 です！
こむしろばし

国道２１８号線単県沿道環境整備工事の一環として、小筵交差点と県道沿いのに駐車場が設けられ、
ストリートプリント工法が採用されました！
美里町は、日本一の石段「御坂遊歩道」や「霊台橋（れいだいきょう）」恋人の聖地に認定された
「二俣橋（ふたまたばし）」など見所が満載！
自然豊かな美里町の景観にぴったりな仕上がりとなっております。

パターンはランダムスレート、カラーはスレートをベースにピューター・ホワイトの玉吹き。
玉吹き仕上げをすることで御影石のような風合いになります。

こちらの現場、二期工事も発注をいただいておりますので、facebook等で施工写真を掲載して
いきたいと思います！ぜひチェックして下さいo(*^^*)o

●○● トミナガコーポレーション からのお知らせ ●○●

弊社ＨＰ、
左のインスタグラムのカメラマークをクリック！

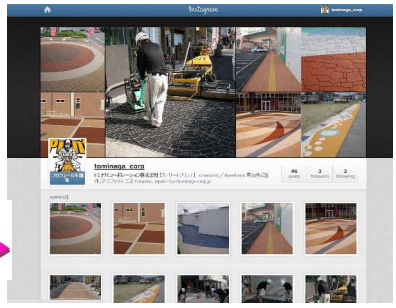

写真投稿ＳＮＳ『 Instagram 』を始めました！！！
インスタグラム

インスタグラムは、気軽に写真を投稿できるだけでなく、
ハッシュタグ(投稿写真に関連するキーワード)を使って
ユーザーと写真がシェアできるので、【streetprint】で
タグ検索をすれば世界中のストリートプリントを見ることが
できます。

ご利用されている皆様、ぜひ ご覧頂き『フォロー』または
『イイね！』をいただけると幸いです(≧人≦●)

※インスタグラムに登録していなくても閲覧可能です！
弊社ＨＰ、facebookからご覧いただけます。