TOMINAGA 通信

Vol.106　H29.12.22

〒816－0851　福岡県春日市昇町7-87
TEL 092-589-4878 ／ FAX 092-589-4915

今年も残り僅かとなりました。
毎年同じことを申しておりますが・・・ ホント、１年あっという間ですね！

2017年最後のトミ通は・・・
群馬県高崎市
『高崎中央銀座商店街』 904 ㎡ です。

EXILE TRIBE『HiGH&LOW』撮影ロケ地としても有名な商店街の改修工事で、ストリートプリントをご採用いただきました。

部分塗布でアクセントを付け、貼り物のような仕上がりも可能なストリートプリントは、工期も抑えられ、剥がれやガタつきとも無縁です。
また、部分補修も可能なので、「一部だけアスファルトに…」という 景観を損なわせることもありません。

ストリートプリント　After

ストリートプリント　After

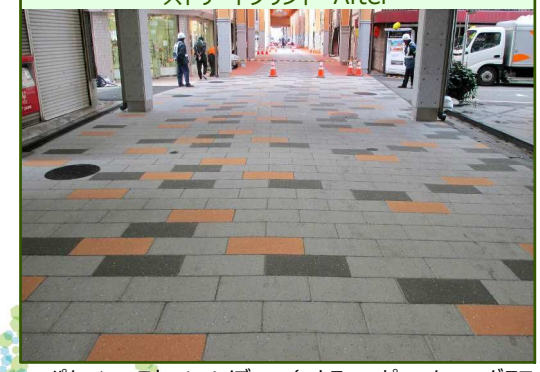

ストリートプリント　After

■パターン：ストーンペイブ　／　カラー：ピューター・グラファイト・ファウン
■パターン：無し（着色のみ）／　カラー：ナツメグ　　（全面２色玉吹き：グラニート・ホワイト）

●○● トミナガコーポレーション からのお知らせ ●○●

年末年始休業日のご案内

弊社では、下記の日程でお休みさせていただきます。
何かと御迷惑をお掛けすることと存じますが何卒ご了承いただきますよう、お願い申し上げます。

休業期間　H29.12／29(金) ～ H30. 1／3(水)
材料注文　H29.12／28(木)　午前中までのご注文は当日出荷
※午後以降のご注文は、H30. 1／4(木)出荷となります！

※佐川急便からのお知らせ
12 月の1ヶ月間は出荷希望日の前日までに予約が必要になり通常の納期より
プラス1～2日の日数を要します。1回に10個の集配制限もお受けできない場合もございます。

新年総会のご案内

皆様のおかげで、明年も毎年恒例の新年総会を開催することとなりました！
皆様のご参加を心よりお待ち申し上げております。

日時　平成 30 年 1 月 5 日(金)～ 6 日(土)

1日目は、福岡本社にて商品説明後、夕方より菊池観光ホテルにて懇親会を予定しております。
2日目は、ご参加いただける方には、ゴルフコンペのご案内もさせていただいております！

本年も、月1回の年12回【トミナガ通信】を発行することが出来ました。
ご愛読いただきまして、誠に有難うございました。
来年もより一層お楽しみいただけるように頑張りますので、どうぞよろしくお願い申し上げます。

http://www.tominaga-corp.com